



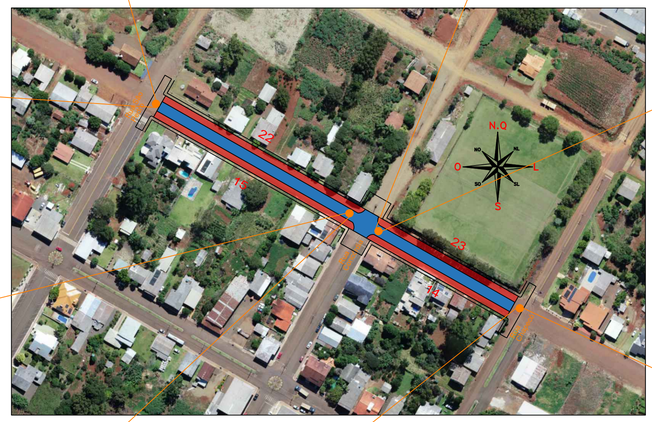

Localização e Situação Atual
ESCALA: ____ 1:2.000





NOTA:

OBS 01: Os passeios públicos serão executados em etapa posterior à execução da pavimentação asfáltica.
OBS 02: Os passeios públicos deverão ser executados de acordo com a NBR 9050/20 e NBR 16.537/24

PPA AV. SANTO ANTÔNIO

AMOSC
ASSOCIAÇÃO DOS MUNICÍPIOS DO OESTE DE SANTA CATARINA

MUNICÍPIO DE UNIÃO DO OESTE

DESCRIÇÃO: Reperfilagem asfáltica da Avenida Santo Antônio
ESCALA: INDICADA
ENDEREÇO DA OBRA: Avenida Santo Antônio - entre as Ruas São Pedro e Chapecó
DATA: Julho/2025
CONTEÚDO: Localização e Imagens - Situação do Local
Nº DO PROJETO: 5.352
EXTENSÃO TOTAL: 265,00 metros
RESPONSÁVEL TÉCNICO PELO PROJETO:
Igor L. L. Furraer
Engenheiro Civil
gov.br Documento assinado digitalmente
IGOR LEONARDO LOEBLEIN FURRAER
Data: 01/07/2025 10:46:13-0300
Verifique em https://validar.iti.gov.br
CREA-SC: 153.213-3
PRANCHA: 04 PRANCHA 04 DE 08
DESENHISTA: Igor
ARQUIVO: PPA.Av.Sto.AntonioE1.dwg