



L.M. AGROPECUARIA

ILUSTRÍSSIMO SENHOR PREGOEIRO DO SETOR DE LICITAÇÕES DA PREFEITURA MUNICIPAL DE UNIAO DO OESTE - SC .

PREGAO PRESENCIAL 09/2019

Processo licitatório nº 14/2019

LETICIA MARIA PALHARIM AGROPECUARIA ME, empresa jurídica de direito privado, com sede nesta cidade de Pato Branco-PR., na Rua Fiorello Zandonna ,1175 inscrita no CNPJ/MF sob o nº 31047654/0001-02 e inscrição estadual nº 90787375-70, neste ato representada pelo seu procurador , Antonio Magri , portador do CPF 024.299.179.39 ,RG 7.367.193-0 ,respeitosamente vem à presença de Vossa de Senhoria, tempestivamente de acordo artigo 12 do Decreto 3.555/2000 interpor **IMPUGNAÇÃO AO EDITAL DE LICITAÇÃO** pelas razões de fato e direito abaixo aduzidas:

DOS FATOS

1 – A especificação constante no item 01, abaixo, direciona o referido Pregão a apenas um touro com sêmen disponível no Brasil para atender os descritivos, qual seja *029 HO17787 MANNING*, é de propriedade da empresa *ABS PECPLAN*, a qual é representada na região por *VANELLI AGROPECUARIA LTDA*, conforme pesquisa realizada atual em anexo 1 .

Item	Quant	Unid.	Descrição	Marca	Preço Unif.	Total
1	4000	UN	SEMEN BOVINO DE TOURO HOLANDES IMPORTADO, COM AS SEGUINTE CARACTERISTICAS MINIMAS: *PROVAS ATUALIZADAS PELO INTERBULL OU DAYRI BULLS A PARTIR DE DEZEMBRO DE 2018, COM AS SEGUINTE CARACTERISTICAS MINIMAS: * PTA LIBRAS DE LEITE IGUAL OU SUPERIOR A 1600 LBS; * PTA TIPO IGUAL OU SUPERIOR A 1.60 POSITIVO; * TPI IGUAL OU SUPERIOR A 2400; * CONTAGEM CÉLULAS SOMATICAS IGUAL OU MENOR A 2,90; * PTA % PROTEINA POSITIVO; * COMPOSTO DE PERNAS E PÉS IGUAL OU SUPERIOR A 0,90 POSITIVO; * COMPOSTO DE UBERE IGUAL OU SUPERIOR A 0,90 POSITIVO; * FACILIDADE DE PARTO IGUAL OU MENOR A 6.0%; * CONFIANÇA NA PROVA DE PRODUÇÃO IGUAL OU SUPERIOR A 92%; * VIDA PRODUTIVA IGUAL OU SUPERIOR A 3,5 POSITIVO; (01-01-17451)			

Página 1

Protoc nº 023
recebido
22/10/2019
15h5



2 – A especificação constante no item 02, abaixo, direciona o referido Pregão a apenas 1 touro com sêmen disponível no Brasil para atender os descritivos, qual sejam 029JER04108 DEDE(4) de propriedade da empresa ABS PECPLAN, a qual representada na região por VANELLI AGROPECUARIA LTDA conforme pesquisa realizada atual em anexo 2 .

2	2000	UN	SEMEN BOVINO DE TOURO DA RAÇA JERSEY, COM AS SEGUINTES CARACTERISTICAS MINIMAS: *PROVAS AMERICANAS ATUALIZADAS A PARTIR DE DEZEMBRO DE 2018, CONFORME PROVA OFICIAL OU COM CONVERSÃO PELO INTERBULL; JPI IGUAL OU SUPERIOR A 120; PTA LEITE IGUAL OU SUPERIOR A 1.100 LBS; *PTA PROTEINA IGUAL OU SUPERIOR A 36 LBS; *PTA GORDURA IGUAL OU SUPERIOR A 48 LBS; *PTA TIPO IGUAL OU SUPERIOR A 1.5; *JUI (COMPOSTO DE UBUERE)IGUAL OU SUPERIOR A 21; VIDA PRODUTIVA IGUAL OU SUPERIOR A 3.0; SCORE DE CELULAS SOMATICAS IGUAL OU MENOR A 2.85. (01-01-17452)			
---	------	----	--	--	--	--

	Progresso Genético Gerando Lucro	↑	ABS	PRODUTOS	SERV
	DEDE {4}	✓	✓		
	3011610014 DRAPER	✓	✓	1.10	12.70
	DUKE {3}	✓	✓		



DO DIREITO

O artigo 3º, parágrafo 1º, inciso I, da Lei 8.666/93, veda as “preferências ou distinções em razão da naturalidade, da sede ou domicílio dos licitantes ou de qualquer outra circunstância impertinente ou irrelevante para o específico objeto do contrato”.

Já o inciso XXI do artigo 37 da Constituição Federal estipula que as exigências constantes no Edital devem se limitar àquelas “indispensáveis à garantia do cumprimento das obrigações”.

O artigo 7º, inciso I, parágrafo 5º, da Lei 8.666/93 estabelece que “é vedada a realização de licitação cujo objeto inclua bens e serviços sem similaridade ou de marcas, características e especificações exclusivas, salvo nos casos em que for tecnicamente justificável, ou ainda quando o fornecimento de tais materiais e serviços for feito sob o regime de administração contratada, previsto e discriminado no ato convocatório”.

Já o seu artigo 15, parágrafo 7º, inciso I, estabelece que deve haver a especificação completa do bem a ser adquirido “sem indicação de marca”.

Destacamos que caracteriza-se como fraude a Licitação direcionada e os responsáveis são sujeitos à multa pelo Tribunal de Contas da União, conforme Acórdão TCU nº 1715/2009 Plenário.

A licitação direcionada pode ser convertida em *Tomada de Contas Especial* para responsabilizar os responsáveis como foi o caso deste acórdão citado.

10.1 licitação fraudulenta, direcionada a esconder o favorecimento de determinadas pessoas, contrariando os princípios da moralidade, impessoalidade, legalidade e da probidade administrativa (art. 3º da Lei 8666/93);

V- aplicação da multa, aos dois Responsáveis, prevista no art. 58, inciso II da Lei 8.443/1992, em razão de realização de licitação fraudulenta, direcionada ao favorecimento de parentes, contrariando os princípios da moralidade, impessoalidade, legalidade e da probidade administrativa (art. 3º da Lei 8666/93); (grifos nossos)

DOS REQUERIMENTOS

Página 3

Ante o exposto, requer a Vossa Senhoria:



L.M .AGROPECUARIA

- 1 - A reformulação total dos itens 1, 2, do Termo de Referência.
- 2 - Caso não entenda pela adequação do edital, pugna-se pela emissão de parecer técnico e jurídico , informando quais os fundamentos legais que embasaram a decisão do Sr. Pregoeiro.

Informa, outrossim, que na hipótese, ainda que remota, de não modificado o dispositivo editalício impugnado, TAL DECISÃO CERTAMENTE NÃO PROSPERARÁ PERANTE O PODER JUDICIÁRIO, SEM PREJUÍZO DE REPRESENTAÇÃO JUNTO AO TRIBUNAL DE CONTAS DA UNIÃO - TCU.

Nestes Termos,

Pede e espera deferimento.

Pato Branco , 22 de fevereiro de 2019

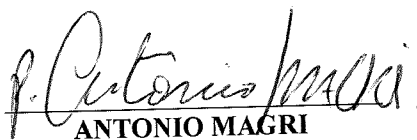
ANTONIO MAGRI

CPF 02429917939

maravilha@altagenetics.com.br

(34) 3318 7727 jorge/Camila

31.047.654/0001-02

CPF: 133.356.449-05

L.M. AGROPECUÁRIA ME

FAZ. SÃO FRANCISCO
DE SALE

85.525-000

... .. Mariópolis



ALTA GENETICS - PROCURA TOURO

< Perfil do touro

Cód. Touro, Nome, Reg

Prova **USA** Provas **2018-DEC** Idioma **Português**

Email Imprimir/PDF

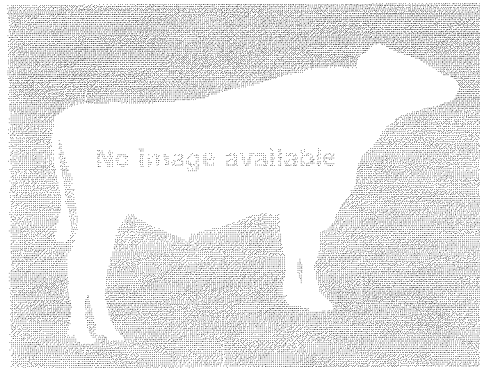
**MANNING**

029HO17787

BACON-HILL MANNING-ET

BALISTO X O-STYLE X BOLTON

HO840M003013654514 | Data Nasc. 2/22/2014

Haplótipos

Genetic Codes TC TD TL TV TY

EFI 8.3 %

Prova atual USA-201812

CDCB & HA-USA Genetic Evaluations 12/2018

ANEXO I

▶ Conformação Com base em 38 Filhas em 23 Explorações (89% Rel)

PTAT	+1.73
UDC	+0.96
FLC	+0.99
	-2 -1 0 1 2
Estatura	+1.86 Alta
Força	+0.90 Forte
Prof. Corporal	+1.35 Profunda
Forma Leiteira	+2.53 Aberta
Ângulo Garupa	-0.53 Levantada
Largura Garupa	+1.19 Larga
Pernas Lateral	+1.43 Curvas
Pernas Posterior	+1.13 Aprumadas
Ângulo Pé	+1.08 Acentuado
Score P&P	+1.32 Alto
Lig. Úbere Ant.	+2.07 Forte
Alt.Úbere Post.	+2.46 Alta
Larg. Úbere Post	+2.26 Amplo
Ligamento Susp.	-0.95 Fraco
Prof. Úbere	+1.02 Raso
Col. Tet. Ant.	-1.43 Afastados
Col. Tet. Post.	-1.82 Afastados
Comp. Tetos	+1.45 Longos

▶ Pedigree

PAI	DE-SU 11236 BALISTO-ET
MÃE	BACON-HILL OSTYL MONIQUE-ET
AVÔ MATERNO	CO-OP O-STYLE OMAN JUST-ET
AVÓ MATERNA	UNIQUE-STYLE BOLTON MONEY
BISAVÔ MATERNO	SANDY-VALLEY BOLTON-ET
BISAVÓ MATERNA	PASEN ROLEX MUMMY

TPI **2454** NM\$ **633**

▶ PRODUÇÃO

Leite	+1626 Lbs	93% Conf
Proteína	+64 Lbs	+0.05%
Gordura	+57 Lbs	-0.01%
Mérito Queijo	+\$660	

▶ Com base em 103 Filhas em 56 Explorações (100% Filhas EUA)

Produção Leite - filhas EUA	+29172 Lbs	100%
Vol. Gordura - filhas EUA	+1071 Lbs	3.7%
Vol. Proteína - filhas EUA	+904 Lbs	3.1%

▶ CARACTERES SAÚDE

Vida Produtiva	+3.7	Taxa Prenhês Filhas	+0.4
Livability	+0.4	Taxa Concepção Vacas	2.0
Score Células Somáticas	+2.89	Taxa Concepção Novilhas	1.9
Mastite	0.2%	Metrite	1.0%
Cetose	0.4%	Deslocamento Abomaso	0.2%
Retenção de Placenta	-0.5%	Hipocalcemia	-0.5%

▶ CARACTERES PARTO

Fac. Parto Touro	5.7%	91% Conf	375 Observ
Fac. Parto Filhas	3.4%	71% Conf	54 Observ 54filh.
Nat Mort Touro	7.0%	80% Conf	356 Observ
Nat Mort Filhas	5.3%	66% Conf	47 Observ 47filh.

31.047.654/0001-02

Privacy Policy | Copyright 2018 Alta Genetics

CPF: 133.356.449-05
 L.M. AGROPECUÁRIA ME
 FAZ. SÃO FRANCISCO
 DE SALE

85.525-000

Mariópolis

ALTA GENETICS - PROCURA TOURO

Procura Avançada

Cód. Touro, Nome, Reg

Pais	Idioma	Raça	Prova	Provas	Buscas salvas
Brazil	Português	Jersey	USA	201812	Selecionar

Predefinir Objetivos Melhoramento

Equilibrado	Alto Valor	Alta Prod - Não Conf	Alta Saúde	Totais Index
Equilibr. Não Conf	Alta Prod + Saúde	Produção & Conf	Alta Saúde & Conf	P 40 H 30 C 30 100

ANEXO 2

Produção

Peso	Filtro	Peso	Filtro	Peso	Filtro
Leite 40	>= 1100	Gordura	>= 48	Proteína	>= 36

Caracteres adicionais produção

CGP	>=	% Proteína	>=	JPI	>= 120
Confiabilidade	>=	% Gordura	>=	NMS	>=
Nº Filhas Lactantes	>=	Kapa-Caseína		CMS	>=
Filhas EUA	>=	Beta-Caseína (A2A2)		FMS	>=

Caracteres Saúde

Peso	Filtro	Peso	Filtro
PL 30	>= 3	DPR	>=
LIV	>=	CCR	>=
SCS	<= 2,85	HCR	>=

Caracteres adicionais saúde

Índices Compostos

Peso	Filtro	Peso	Filtro	Peso	Filtro
JUI 30	>= 21	CPP	>=	BC	>=

Caracteres adicionais índices compostos

Peso	Filtro	Peso	Filtro	Peso	Filtro
PTAT	>= 1,5	Ângulo Garupa	>=	Úbere Anterior	>=
Estatura	>=	Largura Garupa	>=	Alt. Úbere Post.	>=
Largura Peito	>=	Pernas Lateral	>=	Larg. Úbere Post.	>=
Prof. Corporal	>=	Pernas Trás	>=	Ligamento Susp.	>=
Angulosidade	>=	Ângulo Pe	>=	Prof. Úbere	>=
Conf. Tipo	>=	Score P&P	>=	Coloc. Tetos Ant.	>=
Nº Filhas Tipo	>=	DMS		Coloc. Tetos Post.	>=
aAa				Comp. Tetos	>=

Outros Caracteres

Todos os Touros Alta	<input checked="" type="checkbox"/>	Data Nasc.	<=	ABS	<input checked="" type="checkbox"/>
Todos os Touros Alta [BRA] Lista de Marketing	<input checked="" type="checkbox"/>	Preço	<=	ACCELERATED	<input checked="" type="checkbox"/>
Incluir preços	<input checked="" type="checkbox"/>	Limite TPI	>=	CRV	<input checked="" type="checkbox"/>
Incluir Advantage	<input checked="" type="checkbox"/>			GENEX	<input checked="" type="checkbox"/>
Incluir MGGS	<input checked="" type="checkbox"/>			JETSTREAM	<input checked="" type="checkbox"/>
Mostrar informações de produção da Mãe no Excel	<input checked="" type="checkbox"/>	Apenas Genômicos	<input checked="" type="checkbox"/>	SELECT SIREs	<input checked="" type="checkbox"/>
		Apenas Provados Filhas	<input checked="" type="checkbox"/>	SEMEX	<input checked="" type="checkbox"/>
		Apenas Portadores Red	<input checked="" type="checkbox"/>	ST	<input checked="" type="checkbox"/>
		Mostrar 100 melhores resultados	<input checked="" type="checkbox"/>	TODAS EMPRESAS	<input checked="" type="checkbox"/>
		Mostrar 500 melhores resultados	<input checked="" type="checkbox"/>		

31.047.654/0001-02

CPF: 133.356.449-05

L.M. AGROPECUÁRIA ME
FAZ. SÃO FRANCISCO
DE SALE

85.525-000

Mariópolis,



Apagar busca atual

